Газета Муниципального бюджетного общеобразовательного учреждения «Каргасокская средняя общеобразовательная школа - интернат № 1»

Пятый угол

выпуск №1
декабрь 2021

Твоя школьная газета

СКОРО ВСЁ СЛУЧИТСЯ

Уже совсем скоро мы прощаемся с мирным домашним Быком и готовимся к приходу хищника — Тигра. Расскажем, какой характер у нового хозяина года, для кого он станет хорошим покровителем и как поймать удачу в новом году. А еще дадим прогноз для всех знаков Зодиака.

В **2022 году** можно осмелиться и воплотить свою мечту — скорее всего, вам повезет. Может быть, давно хотелось переехать, сменить работу, получить новую профессию, выучить новый язык, вдруг стать хорошистом или отличником. Не откладывайте — действуйте. Энергия года вас поддержит, особенно если действовать решительно и настойчиво. Тогда все вершины будут покорены: экзамены будут хорошо сданы, учебный год одарит хорошими итоговыми оценками, дружба будет настоящей, а впечатления от жизни настоящими и яркими.

Тигр любит смельчаков, любознательных и интересующихся, покровительствует сильным и деятельным людям, которые идут к своей цели. А вот консерваторам и ранимым людям, которые не любят перемены, в новом году придётся нелегко. Прежний образ жизни сохранить будет трудно, ведь реальность потребует от нас изменений и действий — и внутренних, и внешних.

Год не будет спокойным, зато оставит массу впечатлений. Поэтому не бойтесь менять к лучшему хоть что-то, пусть даже это будет мягкое и тонкое изменение

Наш гороскоп на 2022 год по знакам Зодиака

Овен

Интеллект и целеустремленность помогут добиться своего, в финансах и учёбе (а часто они взаимосвязаны) возможен явный рост, если вы проявите упорство. С друзьями и родителями старайтесь находить общий язык. В любой сложной ситуации досчитайте до 30, прежде чем хотите сказать какую-то колкость.

Телец

Год для Тельцов окажется позитивным, но нестабильным, возможны внезапные изменения обстановки, кратковременные проблемы в начале и конце года. Но в личной и профессиональной сфере можно ожидать успеха. Сложности, которые свалились на вашу голову в прошлом, в 2022 году могут отступить. Правда за счастье придется побороться, а еще важно найти время для учебы и спортивных занятий. Учитесь распределять время.

Близнецы

Для близнецов это будет год упорной работы вместо привычных мечтаний. Возможны взлеты и падения, избавление от иллюзий, но весной и осенью вы увидите результаты своих трудов. Год перспективный в плане работы, учебы и профессионального роста. Чтобы финансовое положение оставалось стабильным, избегайте сомнительных сделок и трат. Поэтому, может, не скупать всё, чем богат Алиэкспресс?

Рак

В 2022 году Ракам удастся переступить через некоторые свои страхи. У вас получится то, о чём вы даже боялись мечтать. Учеба тоже должна даваться легко, особенно в технических направлениях, а вот здоровью нужно будет уделить внимание, оно под угрозой. Почаще высыпайтесь.

Лев

У Львов в 2022 появится большой запас ресурсов — материальных и духовных. Правда проблемы и заботы, которые беспокоят Львов в последние годы, никуда не исчезнут. Нужно продолжать контролировать всё вокруг себя. Зато неприятные контакты и связи удастся закрыть довольно легко. А еще придется чаще обычного идти на компромисс, чтобы сохранить благополучие.

Дева

Для Дев год окажется нестабильным. В начале года часто будет везти в разных сферах жизни, а к середине года возможен вал проблем, придется проявлять осторожность, ясно рассчитывать свои действия. Не стоит доверяться ложному чувству контроля над ситуацией. В финансовом плане год хорош, но по-прежнему нужна расчетливость. Если вы учитесь чему-то, придется усердно трудиться.

Весы

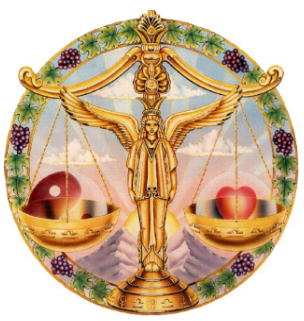

2022 год станет удачным и принесет перемены — и потрясения, и добрые сюрпризы. Не стоит расслабляться, лучше проявлять осторожность и продумывать каждый шаг, при этом вести честную игру. В середине года открываются хорошие перспективы для роста в учёбе, но понадобится упорная работа. Следите за деньгами и будьте разумны в тратах. Год удачен для учебы.

Скорпион

Год будет спокойным и довольно удачным. Препятствия, которые прежде мешали двигаться вперед, теперь отступят. Но Скорпионы могут столкнуться со сложностями в профессиональной и отношениях с друзьями и близкими. Здесь помогут решительные открытые действия и честность. Заботьтесь о здоровье, особенно в период сезонных обострений. В течение года возможны дальние поездки, но не переезды. Может, ты собираешься в путешествие?

Стрелец

Благоприятный для Стрельцов год, отличный период, чтобы достичь целей. При этом в учёбе будут взлеты и падения — придется справляться со сложностями и учиться контролю. Хорошее время для учебы и посещения родных мест, если вы давно там не были. Пора съездить в гости к родным.

Козерог

В 2022 году все будет складываться в пользу Козерогов, хотя события могут казаться запутанными. Возможны проблемы в середине года, понадобится трезвый ум и выдержка. Лучше всего двигаться вперед медленно и непрерывно, без спешки. Не пытайтесь хвататься за несколько дел сразу. Не количество, а качество – ваш девиз на год!

Водолей

2022 год поможет Водолеям получить больше радостей от жизни, а еще стать организованными и терпеливыми. Для продвижения по учебной лестнице не останется препятствий, но придется много трудиться. При этом нельзя быть импульсивными и полагаться на внезапные решения. Семь раз отмерь –один раз отрежь.

Рыбы

Это хороший год для Рыб. В начале и конце года будут улучшения в отношениях с родными и близкими. Вы начнете давно задуманные проекты. Рыбы могут рассчитывать на поддержку родных. Скорее всего, появятся новые друзья и полезные знакомства, возможен переезд, в том числе за границу. Вот это да! Пусть год Тигра будет счастливым для вас! Нам всем очень нужна стабильность, здоровье и много хороших новостей, так что мы рассчитываем на этого энергичного и полного сил зверя!

Постарайтесь учесть следующие нюансы, чтобы вызвать благосклонность символа 2022 года:

- **Спокойствие.** Во время встречи Нового 2022 года будьте спокойны и всегда думайте, перед тем как действовать.
- **Практичность.** Дарите своим близким только практичные подарки.
- **Украшения.** Украсьте комнату. Нарядите ёлку, наклейте на окна трафареты и т.д. Тигр любит всё аккуратное и красивое.
- **Правильная символика.** В комнате, где будет проходить встреча Нового года, поставьте красивую статуэтку Тигра.
- **Больше мяса на новогоднем столе.** Новогоднее меню должно включать в себя как можно больше мяса. Тигр — хищник и вряд ли он обрадуется вегетарианскому застолью.
- **Вежливость и такт.** Не ссорьтесь во время праздника, делайте больше комплиментов.

ШУТКИ РАДИ

На почту пришло письмо. Читают: Деду Морозу! Открыли, читают:

— Дедушка Мороз! Пишет тебе Дима. Я живу на Севере. У нас зима, Новый год, но я на улицу выйти не могу, потому что у меня нет теплой шубки, рукавичек, шапочки и валенок. Дедушка, пришли мне, пожалуйста, шубку, рукавички, шапочку и валенки.

Ну, работницы почты прослезились, собрали то, что смогли, но на варежки не хватило. Решили отправить без варежек.

Через некоторое время снова приходит письмо Деду Морозу:

— Спасибо, дедушка, за подарок! Но варежки так и не дошли, наверное, на почте вытащили…

Материал для номера газеты подготовила редакция школьной газеты «5-й угол».

ЧТО БЫЛО?

Хотим отметить, что происходило с нашей школой в течение такой короткой второй четверти. Дальше будет еще лучше!

5 декабря в спортивном зале МБОУ «Каргасокская СОШ-интернат№1» прошло районное соревнование Открытое первенство МБОУ ДО «Каргасокской ДЮСШ», приуроченное ко Дню Народного Единства по мини-футболу. В турнире участвовало три возрастные группы: 2012-2010г.р, 2009-2006г.р., 2005 и старше, в каждой было от трех и более команд.В самой маленькой группе было 4 команды: Эльбрус-1, Эльбрус-2, Эльбрус-3 и Каргасокская ДЮСШ. Команды играли по круговой системе, каждый с каждым. Итоги соревнований этой группы, показаны в таблице №1. Все три места достались воспитанникам ШСК Эльбрус МБОУ «Каргасокская СОШ-интернат№1». В средней группе Чемпионом стала команда «Эльбрус» 2006-2007 МБОУ «Каргасокская СОШ-интернат№1», которая уверенно выиграла у двух своих соперников Эльбрус 2008-2009 и Каргасокской ДЮСШ. А в матче за второе место сильнее оказались футболисты спортивной школы и по праву стали вторыми. Тройку замкнули ребята из команды «Эльбрус» 2008-2009 МБОУ «Каргасокская СОШ-интернат№1».В старшей группе игроки ШСК «Эльбрус» 2005г.р МБОУ «Каргасокская СОШ-интернат№1» заняли второе место, парни уступили сильной команде «Ветеран» и победили техникум.

27 ноября 2021 года учащиеся 4-х и 5-х классов нашей школы Какшенёва Дарья, Горячев Тимофей, Семёнова Алёна приняли участие в открытом межмуниципальном конкурсе «Читаем стихи на английском языке», которое проходило в онлайн формате. Ребятам пришлось декламировать стихотворения на английском языке на камеру. Они очень переживали, ведь это было их первое онлайн участие в таком значимом событии! Несмотря на волнение, дети получили много положительных эмоций. Желаем нашим маленьким «звездам» дальнейших участий и побед!

В воскресенье, **5 декабря**, состоялось открытие лыжного сезона на базе СОК «Кедр». Для учащихся школ была организована эстафетная гонка, в которой участвовали девушки и юноши 5-7 классов, 8-9 классов и 10-11 классов. Первая группа участников 5-7 классов выступала двумя составами и заняла 2 и 3 место, Команда 8-9 классов заняла 1 место.

4 декабря в спортивном зале школы №2 состоялся муниципальный этап регионального телепроекта «Будь ГоТОв!», в котором приняли участие учащиеся 11-12 лет из нашей школы, школы №2 и школы с.Павлово. В итоге: в личном первенстве среди девушек 1 место заняли сразу две наших участницы — Нестерова Виолетта и Серяков Вероника. Они набрали одинаковое количество очков. В общем зачете по спортивным тестам и в эстафетах наша команда заняла 2 место. Поздравляем ребят и благодарим за участие!!!

13 ноября 2021 года в онлайн формате был проведён lll Открытый дистанционный медиафорум «Школьные СМИ» Центром медиаобразования на базе МАОУ СОШ № 32 г.Томска совместно с ОГБУ «Региональный центр развития образования», в котором ПеШКаТВ заняла 3 общекомандное место!

Участие в медиафоруме приняли 14 редакционных команд из городских и районных образовательных организаций Томской области.

В рамках проекта «Билет в будущее» 10 девушек из 8 классов приняли участие в профессиональных пробах по профессии «повар-кондитер» на базе Каргасокского техникума промышленности и речного транспорта. По мнению девушек, работать поваром очень тяжело и приготовить данные блюда (сырники и панкейки) оказалось совсем не просто, но девчонки справились с заданием на отлично. Все приготовленные сырники и панкейки были съедены с большим аппетитом!

КТО ИДЁТ?

В этом учебном году на смену корреспондентам прошлого года идут смелые и интересные пятиклассники. Предлагаем вам познакомиться с некоторыми нашими новыми юнкорами. О других ребятах мы расскажем в следующих выпусках.

Трифонова Елизавета, 5А класс: «Привет, друзья. Я очень люблю рисовать и плести бисером. Люблю преобразовывать старые предметы в новые. Мне нравятся детективные истории. Особенно мне интересно всё, что связано с перевалом Дятлова . Я не люблю уборку. Ценю в людях доброту, честность. Я мечтаю о своей собственной комнате, украшенной в стиле моей любимой игры. День рождения у меня 8 февраля. Нравятся такие предметы, как русский язык, литература, математика и технология, а не нравятся английский и физкультура».

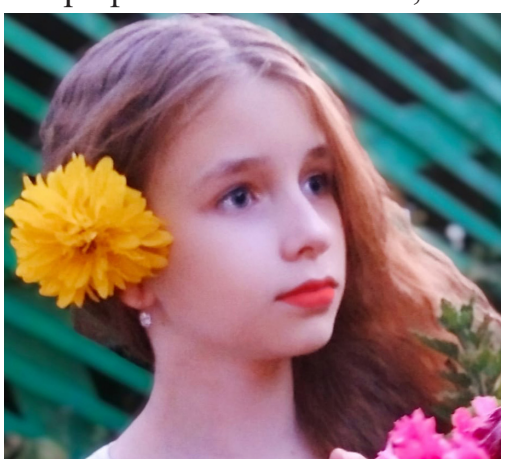

Семенова Алёна, 5А класс: «Добрый день! Я увлекаюсь чтением манги, рисованием. Люблю хорошо выспаться, деньги(мы все их любим!). Очень не люблю, когда у меня или окружающих плохое настроение, когда всё идёт не по плану. Что ценю в людях? Доброту, трудолюбие, умение всё взять в свои руки. О чем мечтаю? Написать собственную книгу, потратить в классном магазине тысяч десять на то, что мне хочется! Любимые школьные предметы: история, литература. А вот тех, что совсем не нравятся, нет».